



In de omgeving...

Middeleeuwse burcht van Logne,
E-bike en kayak verhuur,
minigolf, Bouveriemuseum,
roofvogelshow,
speelgoedmuseum (Ferrières)

Legende

-  Toeristische informatie
-  HORECA gelegenheid
-  Toeristische trekpleister of interessante plek
-  Parkeerplaats
-  Vertrekpunt en richting van de route



Zin in meer wandelingen?

IGN-wandelkaarten zijn te verkrijgen bij het Maison du Tourisme en andere lokale VVV-kantoren. U vindt hierop meer dan honderden kilometers uitgezette wandel-, fiets- en rutterroutes.

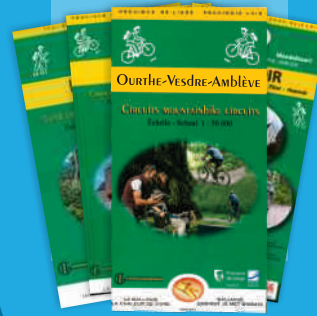

OVA



MAISON DU TOURISME
OURTHE-VESDRE-AMBLEVE

Antenne van Remouchamps:
Rue de Louveigné 3, B-4920 Remouchamps
Tel. +32 (0)4 384 35 44

Antenne van Chaudfontaine:
Avenue des Thermes 78b, B-4050 Chaudfontaine
Tel. +32 (0)4 361 56 30

info@ovatourisme.be
www.ovatourisme.be
 facebook.com/tourismeOVA

Speurtocht naar de schat

« De Gouden Geit »



▶ Vertrekpunt:

Onthaalkantoor
kayak / VTT in Palogne
Route du Pâlogne, 6
4190 Vieuxville (Ferrières)
Tél. : 086/21 24 12



▶ Toegang tot de schatkist:

Toegang tot de schatkist
In het seizoen (van 1 april t/m 11 november, dagelijks van 9-17u)

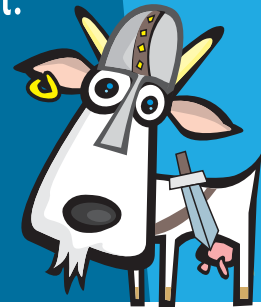

OVA



Op zoek naar de schat van de Gouden Geit van het kasteel van Logne

Een prachtige geit spookt rond in de omgeving van de ruïnes en het ondergrondse fort. Hier zul je alles over leren tijdens het circuit "Circum Castellum". De legende wil dat ooit het prachtig mooie meisje Martha, in het huwelijk moest treden met de Hertog van Waleran, Heer van het kasteel van Logne. Aan de vooravond van de ceremonie, echter, werd ze dood aangetroffen in de kelder van het kasteel, gewurgd door vele gouden kettingen. Volgens zeggen werd een verlichtte geit (de Gouden Geit) waargenomen. Deze geit kent de schuilplaats van de schat! Zou jij hem ook kunnen vinden?



Vertrekpunt: Kantoor kanoverhuur in Palogne.



Zonder het mini-golfterrein op te lopen, tel het aantal GROTE bomen (lindebomen), dat hier staat.

Het antwoord is A:

1 Palogne

Het Domein van Palogne biedt vele mogelijkheden voor recreatie en sport (kano, moutainbike, volleybal, roofvogelshow, speeltuin ...). Het is ook een uitstekende uitvalsbasis voor mooie wandelingen (een brochure met 10 wandelingen is te koop bij de receptie).

2 De splitsing



Hoeveel banken zijn er tussen de splitsing en het eind van de weg die langs de Ourthe loopt en die uitkomt bij de zogenaamde "Pier"? Het antwoord is B:

Deze pier was de plek waar de bêtchettes, een soort zeer platte boten werden geladen. Ze waren zeer geschikt voor de geringe diepte van de rivier.

Loop richting het kasteel, naar het zuiden. Bij de splitsing, staat een bord met het circuit. Ga naar rechts en loop langs de Ourthe.

3 De kleine heuvel van het kasteel



Wat is het aantal vlaggen boven op de versterkte burcht? Het antwoord is C:



Het kalkgazon is interessant en rijk aan bloemsoorten zoals de orchideeën. Op het gras grazen de "Roux d'Ardenne", een oud schapenras.

Loop langs het hek en sla links af om te stoppen bij de kleine heuvel waar U een kalkgazon ziet waar de ruïnes van de versterkte burcht boven uitsteken.

4 "Treden" uitgehouwen in de rots

Beklim het pad. De treden, uitgehouwen in de rots, vertonen nog steeds in de lengterichting, slijtagesporen van karwielen. Deze zijn afkomstig van karren die ooit het kasteel bevoorraadden.

Naar beneden lopen, tot een kleine verharde weg. Neem hier direct naar links en dan nogmaals links, via het oude pad dat door het gehucht Logne naar het kasteel loopt.

5 Het kasteel van Logne



Hoeveel vierkanten staan er in reliëf op het wapen, ingeslepen boven de kleine achterdeur (poterne) van het kasteel? Het aantal is antwoord D:

Het kasteel werd gebouwd op de grens tussen het Prinsdom van Stavelot, Malmedy en het Groothertogdom Luxemburg aan de andere kant van de Ourthe te bewaken. Het kasteel kwam in handen van de familie de la Marck (zie het wapenschild uit de 15e eeuw, moderne restauratie) maar werd vernietigd door de troepen van keizer Karel V in 1521.

6 De klimrots van het Domein



Tel, vanaf de voet van de rots, het aantal "paden" welke voor het klimmen gebruikt worden. Het aantal E:

Ga verder via de brede bosweg die afdaalt naar het dal tot aan de hoogte van een grote rots aan de linkerkant.

Ga verder via de hoofdweg over ongeveer 500 meter om Palogne te bereiken

X De Schat



De rekensom hieronder zal u de oplossing geven voor het combinatiehangslot van de schat van de Gouden Geit.

$(A..... + B..... + C.....) \times D..... = + E.....$

Het antwoord is

